

# CATÁ **RESPONSABILIDADE** LOGO **SOCIAL 2021**



# FICHA CATALOGRÁFICA

## CAT

Relatório de Responsabilidade Social, Pesquisa e Extensão.

LORENZINI, Kleber Luiz Borges; coordenador.

JESUS, Ana Cláudia B. de; organizadora.

Belo Horizonte: Faculdades Kennedy e Promove 2021.

72 p.

1. Apresentação; 2. Responsabilidade Social; 3. Datas Comemorativas voltadas à Responsabilidade Social.

Toda Instituição de Ensino Superior – IES possui o compromisso de promover a inclusão social por meio da oferta de ensino de qualidade ao maior número possível de pessoas. Para que essa inclusão seja, de fato, realizada é necessário integrar diversas maneiras de trabalho com a comunidade, no sentido de compartilhar o conhecimento, gerando então, melhores oportunidades de inserção social. Entendemos que a responsabilidade social tem uma abrangência ainda maior, e especificamente na área de ensino, há diversas outras maneiras de se atuar na sociedade, com ações ligadas à cultura e qualidade de vida para as pessoas alcançarem melhores oportunidades de inclusão social com a extensão.

A Extensão tem por objetivo principal a introdução dos discentes em ações extensionistas, fazendo com que eles coloquem em prática o conhecimento adquirido dentro da sala de aula, no auxílio das possíveis soluções de problemas, ou pelo menos, amenizá-los. Esses problemas estão presentes nas comunidades internas e externas das Faculdades. É de suma importância a aplicação deste conhecimento na melhoria das condições sociais, destas comunidades em que a IES está inserida.

Assim, a Instituição de Ensino efetivamente assume um compromisso com a sociedade, tornando-se uma instituição com responsabilidade social, não só na teoria, mas também na prática, com resultados tangíveis, o que agrega em muito à sua imagem institucional junto à sociedade.

Por isso, a Extensão apresenta-se como um dos três componentes que integram o pilar tricotômico da Educação. Neste documento, apresentaremos algumas ações de Responsabilidade social que o Núcleo de Extensão juntamente com a participação do corpo docente e discente dos cursos ofertados pelas Faculdades Promove e Kennedy, desenvolveram durante o ano de 2021.

Uma Faculdade que se orienta pelo princípio da indissociabilidade entre Ensino, Pesquisa e Extensão, tem por missão e finalidade a produção e disseminação do conhecimento. Formando cidadãos e futuros profissionais com competências técnicas e humanas, valores éticos de igualdade, liberdade, diversidade e justiça social. Assumimos o compromisso com a sociedade e, cada ano, preocupamos em nos tornar mais efetivos em nossa responsabilidade social.



---

**Prof. Ms. Kleber Lorenzini**

Coordenador do Núcleo de Extensão das Faculdades Promove e Kennedy



# RESPONSABILIDADE SOCIAL



## RESPONSABILIDADE SOCIAL NAS IES



**CURSO:** Todos os cursos.

**EVENTO:** Renovação do Selo ABMES - Associação Brasileira Mantenedoras de Ensino Superior

**DATA:** Bienal.

**PÚBLICO-ALVO:** Discentes e Comunidade externa.

**PROPONENTE:** Kleber Lorenzini.

**ÁREA-TEMÁTICA:** Responsabilidade Social.



**CURSO:** Todos os cursos.

**EVENTO:** MANUAL DE BIOSSEGURANÇA – COVID-19

**DATA:** 2021.

**PÚBLICO-ALVO:** Discentes, Docentes e Comunidade externa.

**PROPONENTE:** Débora Rocha, Katy Cataldo Domingues, Rachel Tinoco, Rafaela Gomes e Victor Midlej.

**ÁREA-TEMÁTICA:** Responsabilidade Social.

# CORONAVÍRUS

## SINTOMAS

CORONAVÍRUS	GRIPE	ALERGIA
FEBRE ALTA	FEBRE	ESPIRROS
TOSSE SECA	TOSSE	TOSSE
DIFICULDADE DE RESPIRAR	DOR NOS MÚSCULOS E NAS JUNTAS	OLHOS IRRITADOS
CANSAÇO	DOR DE CABEÇA	CORIZA
FADIGA	DOR DE GARGANTA	
DIARREIA	CORIZA	

FACULDADES PROMOVE FACULDADES KENNEDY Núcleo de Extensão

**CURSO:** Todos os cursos.

**EVENTO:** Campanhas COVID-19

**DATA:** 2021.

**PÚBLICO-ALVO:** Discentes, Docentes e Comunidade externa.

**ÁREA-TEMÁTICA:** Saúde.

## ARMA PODEROSA CONTRA O CORONAVÍRUS É LAVAR AS MÃOS!

Então, se liga no passo a passo:

- 1 Umedeça as mãos e aplique o sabão
- 2 Esfregue ambas as palmas, friccionando-as em movimentos circulares
- 3 Esfregue o dorso das mãos e o espaço entre os dedos
- 4 Esfregue o dorso dos dedos de uma mão com a palma da outra
- 5 Friccione os polegares nas palmas das mãos
- 6 Evite contato direto com a torneira e seque as mãos com papel descartável



**CURSO:** Todos os cursos.

**EVENTO:** Campanhas de prevenção contra COVID-19

**DATA:** 2021.

**PÚBLICO-ALVO:** Discentes, Docentes e Comunidade externa.

**ÁREA-TEMÁTICA:** Saúde.



**CURSO:** Todos os cursos.

**EVENTO:** Campanhas de prevenção contra COVID-19

**DATA:** 2021.

**PÚBLICO-ALVO:** Discentes, Docentes e Comunidade externa.

**ÁREA-TEMÁTICA:** Saúde.





2021

## USO CORRETO DA MÁSCARA

Se estiver com COVID-19 ou se teve contato com pessoas doentes, procure orientação médica e mantenha-se em **quarentena**.



FACULDADES  
PROMOVE

FACULDADES  
KENNEDY

#FIQUEEMCASA

2021

## PROBABILIDADE DE CONTÁGIO

Se estiver com COVID-19 ou se teve contato com pessoas doentes, procure orientação médica e mantenha-se em **quarentena**.

#FIQUEEMCASA

FACULDADES  
PROMOVE  
FACULDADES  
KENNEDY





**Enquanto durar a pandemia:  
máscara no rosto, sempre!**  
Redobre os cuidados com a sua proteção!

FACULDADES **PROMOVE** FACULDADES **KENNEDY**

## USO CORRETO DA MÁSCARA 2021

### DICAS PARA VOCÊ

#### ITEM INDIVIDUAL

É só sua, não compartilhe.

#### CUIDADO

Ao colocar e ao retirar a máscara, toque apenas nos elásticos.

#### CUIDADO AO COLOCÁ-LA

A máscara deve cobrir totalmente a boca e nariz. Deve ser bem ajustada ao rosto sem deixar espaços nas laterais.

#### TEMPO DE DURAÇÃO

Troque de máscara a cada 2 horas.



#### ATENÇÃO

Lave as mãos ou use álcool em gel antes e depois de manipular a máscara.

#### MÁSCARA DESCARTÁVEL

Ao descartar uma máscara, use duas sacolinhas de plástico e descarte junto ao lixo do banheiro para evitar a contaminação de catadores de rua.

#### MÁSCARA CASEIRA

Devem ter no mínimo dupla camada de tecido.

#### LAVAGEM (MÁSCARA CASEIRA)

Precisa ser bem higienizada após o uso. O Ministério da Saúde recomenda molho por 30 minutos e lavagem com água e sabão, ou solução com água sanitária.

FACULDADES **PROMOVE** FACULDADES **KENNEDY**



**CURSO:** Nutrição.

**EVENTO:** Elaboração de Material de Educação Alimentar e Nutricional para Diferentes Ciclos da Vida

**DATA:** 05/04/2021 a 10/05/2021.

**DURAÇÃO:** 40 horas.

**Nº DE PARTICIPANTES:** 20.

**PÚBLICO-ALVO:** Discentes.

**PROPONENTE:** Crizian Saar Gomes.

**ÁREA-TEMÁTICA:** Saúde.

DESENVOLVIDO POR  
LARISSA OLIVEIRA SUPERVISIONADO  
PELA NUTRICIONISTA PAULA KATARINE



## SUGESTÃO DE CARDÁPIO PARA GESTANTES DIABÉTICAS

**CAFÉ DA MANHÃ**



Lente semi ou desnatado,  
Queijo branco,  
Pão integral,  
1 Fruta.

**LANCHE DA MANHÃ**



Fruta com casca,  
Fruta com aveia/chia,  
Iogurte

**ALMOÇO**



Saladas,  
Legumes,  
Arroz Integral,  
Feijão,  
Carnes Magras.

**LANCHE DA TARDE**



Queijo branco,  
Pão Integral,  
Chás,  
Iogurte

**JANTAR**



Salada,  
Macarrão Integral,  
Carne Magra.

**CEIA**



Frutas,  
Castanhas,  
Mingau de Aveia.



**CURSO:** Todos os cursos.

**EVENTO:** PARE PRA PENSAR

**DATA:** 01/05/2021 a 18/12/2021.

**DURAÇÃO:** 12 horas.

**Nº DE PARTICIPANTES:** 410.

**PÚBLICO-ALVO:** Alunos, Egressos e Comunidade externa.

**PROPONENTE:** Kleber Lorenzini.

**ÁREA-TEMÁTICA:** Comunicação, Cultura, Saúde, Direitos Humano, Meio Ambiente, Tecnologia, Trabalho e Educação.

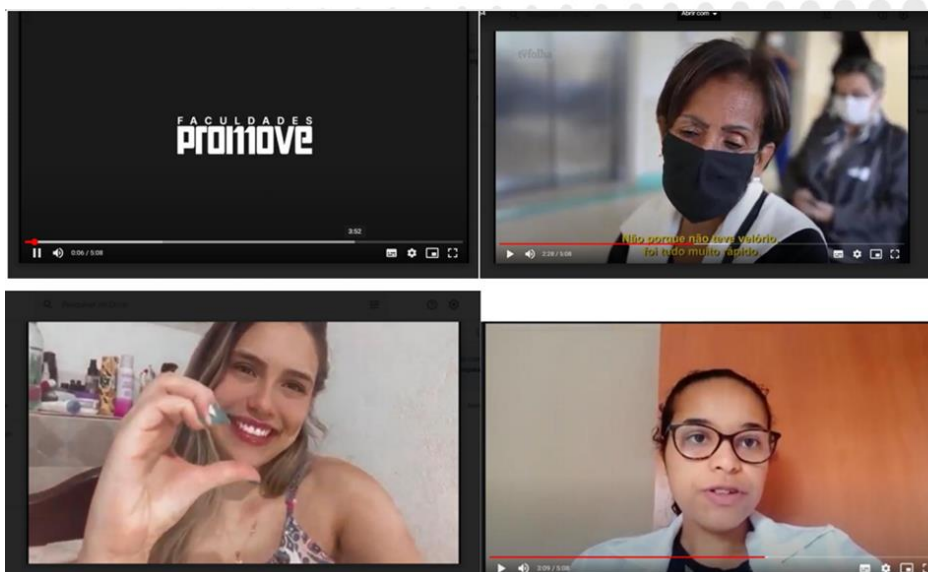

Alunos do 8º Período do curso de Psicologia – Noite  
Professora: Karima Fernanda Rosa Simão Martins



Foto do início da tela do vídeo Homenagem aos profissionais de saúde na linha de frente do COVID 19

**CURSO:** Psicologia.

**EVENTO:** Homenagem aos profissionais frente ao tratamento COVID19

**DATA:** 16/06/2021.

**DURAÇÃO:** 02 horas.

**Nº DE PARTICIPANTES:** 1050.

**PÚBLICO-ALVO:** Comunidade externa.

**PROPONENTE:** Karima Fernanda Rosa Simão Martins.

**ÁREA-TEMÁTICA:** Comunicação.



← Principais publicações  
**#profavela**



**faculdadespromovebh**  
Belo Horizonte

Seguindo



LANÇAMENTO

**PRO**  
FAVELA

ENTREVISTAS COM:

**MISAEAL AVELINO**  
PRESIDENTE RÁDIO FAVELA

**PROF. DANTE CAFFAGI**  
DIRETOR GERAL FACULDADES PROMOVE

**22** Terça-Feira  
às 16h AO VIVO

APOIO:  
**TV PRO MOVE** **CNU**  
CANAL UNIVERSITÁRIO



13 curtidas

faculdadespromovebh Convidamos a todos para o lançamento ao vivo do Pró-Favela, uma novidade das Faculdades Promove e da TV Promove para vocês 😊!!

Será amanhã (22), às 16h, pelo instagram das Faculdades Promove (@faculdadespromovebh)

Não fique de fora. 😊



**CURSO:** Todos os cursos.

**EVENTO:** PRO FAVELA

**DATA:** 22/06/2021.

**PÚBLICO-ALVO:** Comunidade externa.

**ÁREA-TEMÁTICA:** Comunicação, Cultura, Direitos Humano, Meio Ambiente, Tecnologia, Trabalho e Educação.





**CURSO:** Todos os cursos.

**EVENTO:** PRO FAVELA

**DATA:** 22/06/2021.

**PÚBLICO-ALVO:** Comunidade externa.

**ÁREA-TEMÁTICA:** Comunicação, Cultura, Direitos Humano, Meio Ambiente, Tecnologia, Trabalho e Educação.



**CURSO:** Psicologia e Direito.

**EVENTO:** PSICOLOGIA E DIREITO PENAL: A Saúde Mental nas Tramas da Justiça

**DATA:** 25/06/2021.

**DURAÇÃO:** 03 horas.

**Nº DE PARTICIPANTES:** 16.

**PÚBLICO-ALVO:** Discentes.

**PROPONENTE:** Júnia Lara e Karima Martins.

**ÁREA-TEMÁTICA:** Saúde e Direitos Humanos.

A Clínica-Escola do curso de Odontologia da Faculdade Promove está **selecionando pacientes acima de 12 anos para tratamento odontológico gratuito\*!**

A partir de: 24/08/2021

*Dias e horários:*

Segunda-feira - 19h às 21h

Terça-feira - 19h às 21h

Quarta-feira - 14h às 17h

Consulta: (31) 98406-0848

R. Juiz da Costa Val, 161- São Lucas

\*Paga-se apenas uma pequena taxa administrativa.



FACULDADES  
**PROMOVE**





**CONFIRA AS FOTOS  
DE ALGUNS  
PROFESSORES  
QUE JÁ FORAM  
VACINADOS!**



**#VACINASSALVAMVIDAS**



FACULDADES  
**PROMOVE**

FACULDADES  
**KENNEDY**



Acesse a COVID-19: Central de Informações para obter recursos sobre a vacina.



Curtido por **kleberlorenzini** e **outras 75 pessoas** **faculdadekennedy** É com muita alegria e gratidão que divulgamos hoje algumas fotos de professores das Faculdades Promove e Kennedy recebendo a primeira dose da vacina. 📄

Torcemos para que todas as pessoas sejam vacinadas quanto antes. 🙏

Cuidem-se💖! Em breve sairemos desta pandemia.



## #VACINASSALVAMVIDAS



**PROFESSOR  
EDUARDO MAGNANI**  
Curso de Engenharia



**PROFESSOR  
LUCAS MARQUES PESSOA**  
Curso de Engenharia

FACULDADES  
**PROMOVE**

**K** FACULDADES  
**KENNEDY**



## #VACINASSALVAMVIDAS



**PROFESSOR  
JACKSON CABRAL**  
Coordenador do curso  
de Gastronomia



**PROFESSOR KLEBER LORENZINI**  
Coordenador do Núcleo de  
Extensão e Professor dos cursos  
de Comunicação e Gestão

FACULDADES  
**PROMOVE**

**K** FACULDADES  
**KENNEDY**



Núcleo de Extensão

FACULDADES  
**PROMOVE**

**K** FACULDADES  
**KENNEDY**





# #VACINASSALVAMVIDAS



**PROFESSOR  
GUSTAVO CUNHA**  
Cursos de Nutrição  
e Gastronomia



**PROFESSOR  
SILVINO SANTOS**  
Núcleo de Pós-graduação  
e Pesquisa

FACULDADES  
**PROMOVE**

**K** FACULDADES  
**KENNEDY**



# #VACINASSALVAMVIDAS



**PROFESSORA  
CIDINHA LAMOUNIER**  
Curso de Gastronomia



**PROFESSOR  
RICARDO ESTANISLAU**  
Curso de Engenharia

FACULDADES  
**PROMOVE**

**K** FACULDADES  
**KENNEDY**





## #VACINASSALVAMVIDAS



**PROFESSORA  
RAQUEL RIBEIRO**  
Coordenadora do curso  
de Medicina Veterinária



**PROFESSOR  
DANILO EUSTÁQUIO**  
Coordenador CPA

FACULDADES  
**PROMOVE**

FACULDADES  
**KENNEDY**



## #VACINASSALVAMVIDAS



**PROFESSORA  
SILVIA DE ABREU ANDRADE PORTILHO**  
Curso de Direito



**PROFESSORA  
JORDANA GRAVITO**  
Curso de Engenharia

FACULDADES  
**PROMOVE**

FACULDADES  
**KENNEDY**









**LIVE**

# PAPEL DO GESTOR NA PANDEMIA

**20 DE JULHO - 18H**

Professores responsáveis: Danilo Oliveira,  
Fernando Custódio e Ronaldo Teixeira.

**Link:** [meet.google.com/vdd-xzoa-yep](https://meet.google.com/vdd-xzoa-yep)



FACULDADES  
**PROMOVE**

**K** FACULDADES  
**KENNEDY**

  
Núcleo de Extensão

**CURSO:** Enfermagem.

**EVENTO:** Vacinação Covid-19

**DATA:** 25/08/2021 a 03/12/2021.

**PÚBLICO-ALVO:** Jovens entre 18 a 24 anos para primeira dose e Segunda dose para o restante da população.

**PROPONENTE:** Secretaria de Saúde de BH e Faculdades Promove e Kennedy.

**ÁREA-TEMÁTICA:** Saúde.

## Vacinação Covid-19

A **Unidade Prado** é ponto de vacinação contra Covid-19 em BH



**Local:** Clínica Escola - CASA  
Rua Sarzedo, 31, Prado  
Segunda a Sexta - 8h às 17h

**Público-alvo:** jovens, para aplicação de primeira dose, na faixa etária de 24 a 18 anos e 2º dose, para o restante da população.

**Atenção:** Traga o cartão de vacinação para comprovação da primeira dose. Esta é uma ação do Curso de Enfermagem das Faculdades Kennedy.



PREFEITURA  
BELO HORIZONTE

FACULDADES  
**PROMOVE**



FACULDADES  
**KENNEDY**



Núcleo de Extensão

FACULDADES  
**PROMOVE**



FACULDADES  
**KENNEDY**



**CURSO:** Enfermagem.

**EVENTO:** Vacinação Covid-19

**DATA:** 25/08/2021 a 03/12/2021.

**PÚBLICO-ALVO:** Jovens entre 18 a 24 anos para primeira dose e Segunda dose para o restante da população.

**PROPONENTE:** Secretaria de Saúde de BH e Faculdades Promove e Kennedy.

**ÁREA-TEMÁTICA:** Saúde.







## O TRABALHO INVISÍVEL DAS MULHERES E AS POLÍTICAS SOCIAIS SOBRE A REPRODUÇÃO SOCIAL

16/09/2021, às 19h30.

### Stela Carvalho

Psicóloga pela Universidade Federal de Juiz de Fora (UFJF) e Mestranda no Programa de Pós-Graduação em Psicologia da UFJF. Possui atuação em Psicologia Clínica, na abordagem Teoria Cognitiva Comportamental.

Link: <https://meet.google.com/ccf-okki-vje>

**CURSO:** Psicologia.

**EVENTO:** O TRABALHO INVISÍVEL DAS MULHERES E AS POLÍTICAS SOCIAIS SOBRE A REPRODUÇÃO SOCIAL

**DATA:** 16/09/2021.

**DURAÇÃO:** 02 horas.

**Nº DE PARTICIPANTES:** 17.

**PÚBLICO-ALVO:** Discentes.

**PROPONENTE:** Fabiola Bonni.

**ÁREA-TEMÁTICA:** Cultura, Saúde, Direitos Humanos e Educação.

Roda de Conversa

## Experiências e Possibilidades de Atuação do Psicólogo no SUS

23 de setembro, às 19h30.

**João Lucas da Silva Ramos**  
Psicólogo graduado pela UFAM, Pós-graduando em Saúde Pública (ILMD-Fiocruz Amazônia), Pós-graduando em Gestão em Saúde (FAMULAB), Psicólogo de Referência em Saúde do Trabalhador no SUS em Iranduba-AM, com experiência na Gestão do SUS como Coordenador Distrital de Saúde e como Coordenador Municipal de Saúde Mental.

Link: <https://meet.google.com/ccf-olkl-vje>

Núcleo de Extensão **PROMOVE**



**CURSO:** Psicologia.

**EVENTO:** RODA DE CONVERSA - Experiências e Possibilidades de Atuação de Psicólogo no SUS

**DATA:** 23/09/2021.

**DURAÇÃO:** 02 horas.

**Nº DE PARTICIPANTES:** 18.

**PÚBLICO-ALVO:** Discentes.

**PROPONENTE:** Fabiola Bonni.

**ÁREA-TEMÁTICA:** Direitos Humanos e Educação.

# SETEMBRO AMARELO

Mês de  
Prevenção  
ao Suicídio

#todavidaimporta

FACULDADES  
**PROMOVE**

FACULDADES  
**KENNEDY**



2021

10 de  
Setembro

**Dia Mundial de  
Prevenção do  
Suicídio**



Núcleo de Extensão

FACULDADES  
**KENNEDY**

FACULDADES  
**PROMOVE**



# MESMO DISTANTES, ESTAMOS JUNTOS!

Plantão Psicológico, de  
20/09/2021 a 30/09/2021  
(segunda a sexta).

Agende seu horário:

[bit.ly/3kiU5Xr](https://bit.ly/3kiU5Xr)

*#PsiPromoveSaúde #EssaCausaéNossa!*



Núcleo de Extensão

FACULDADES  
**PROMOVE**

**CURSO:** Psicologia.

**EVENTO:** PSIPROMOVESAÚDE – SETEMBRO AMARELO MESMO  
DISTANTES ESTAMOS JUNTOS

**DATA:** 20/09/2021 a 30/09/2021.

**DURAÇÃO:** 30 horas.

**Nº DE PARTICIPANTES:** 66.

**PÚBLICO-ALVO:** Comunidade externa.

**PROPONENTE:** Fabiola Bonni.

**ÁREA-TEMÁTICA:** Saúde, Direitos Humanos e Educação.



Núcleo de Extensão

FACULDADES  
**PROMOVE**

FACULDADES  
**KENNEDY**

# SETEMBRO AMARELO

## Prevenção ao suicídio

**Dia 25/09/2021, às 9h**

**Professoras responsáveis:** Júnia Maria Campos Lara e Karima Fernanda Rosa Simões Martins.

**Acadêmicas:** Clarianne Luiza Santos do Nascimento, Larissa Gabriela Martins de Menezes e Pietra Alfredo Carvalho.

 **Transmissão pelo Google Meet.**

 **Núcleo de Extensão** 

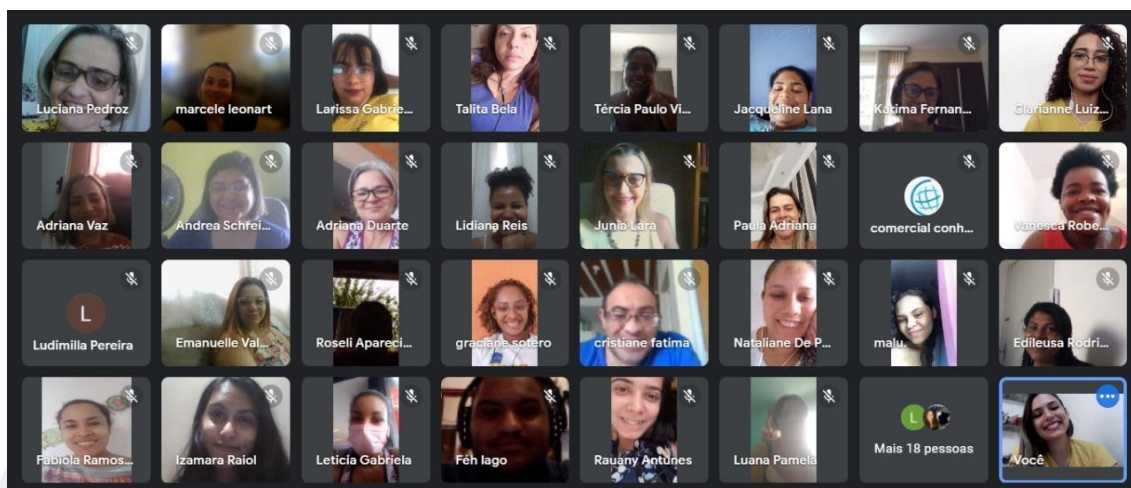

**CURSO:** Psicologia.

**EVENTO:** Setembro Amarelo - Prevenção ao Suicídio

**DATA:** 25/09/2021.

**DURAÇÃO:** 02 horas.

**Nº DE PARTICIPANTES:** 65.

**PÚBLICO-ALVO:** Comunidade externa.

**PROPONENTE:** Júnia Maria Campos Lara e Karima Fernanda Rosa S. Martins

**ÁREA-TEMÁTICA:** Saúde e Educação.



Seu  
**apoio**  
salva  
**VIDAS!**



#todospela vida



FACULDADES **PROMOVE** FACULDADES **KENNEDY**



Você pode  
**SALVAR VIDAS** com:  
um SORRISO  
um ABRAÇO  
e até mesmo com  
os seus OUVIDOS

*Setembro acabou,  
mas a causa, não.*



#todavidaimporta



FACULDADES **PROMOVE** FACULDADES **KENNEDY**





# OUTUBRO ROSA

Mês de prevenção e combate  
ao Câncer de Mama.  
O seu corpo precisa da sua atenção,  
do seu toque, carinho e cuidado.  
Previna-se!

Empresa Parceira  
Google for Education

FACULDADES  
**KENNEDY**

FACULDADES  
**PROMOVE**

2021

27 de  
Novembro

**Dia Nacional  
de Luta contra o  
Câncer de Mama**



Núcleo de Extensão

FACULDADES  
**KENNEDY**

FACULDADES  
**PROMOVE**

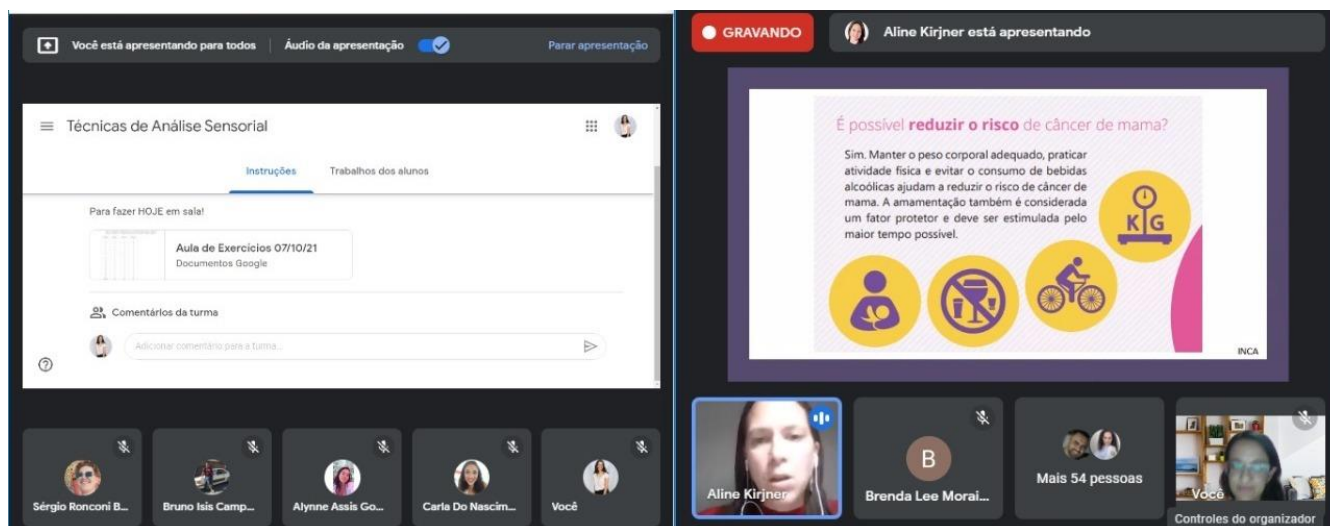

**CURSO:** Nutrição, Psicologia e Enfermagem.

**EVENTO:** Jornada Acadêmica dos Cursos da Saúde - Outubro Rosa

**DATA:** 07/10/2021 e 08/10/2021.

**DURAÇÃO:** 04 horas.

**Nº DE PARTICIPANTES:** 306.

**PÚBLICO-ALVO:** Discentes.

**PROPONENTE:** Débora C. Gomes Pinto, Natália Teixeira, Maria Tupinambá.

**ÁREA-TEMÁTICA:** Saúde e Educação.

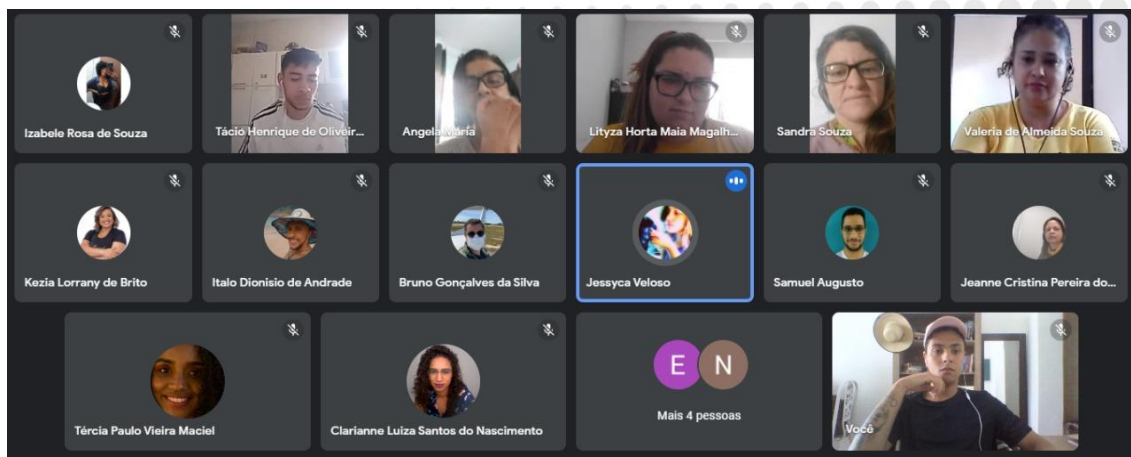

**CURSO:** Psicologia.

**EVENTO:** Projeto de Intervenção aos Pacientes do Hospital Socor

**DATA:** 06/10/2021 a 06/12/2021.

**DURAÇÃO:** 40 horas.

**Nº DE PARTICIPANTES:** 20.

**PÚBLICO-ALVO:** Pacientes do hospital Socor.

**PROPONENTE:** Kleber Lorenzini.

**ÁREA-TEMÁTICA:** Saúde, Direitos Humanos.





NOVEMBRO  
Azul

Mês de prevenção e combate ao câncer  
de próstata. **Previna-se!**

Empresa Parceira  
Google for Education

FACULDADES  
**KENNEDY**

FACULDADES  
**PROMOVE**

# MOSTRA DE PROFISSÕES



Local: Colégio Tiradentes  
Data: 29/11/2021



FACULDADES  
**PROMOVE**

**K** FACULDADES  
**KENNEDY**

# AMPLIAÇÃO DA CAMPANHA DE VACINAÇÃO



Conforme orientação do Ministério da Saúde (MS), a Prefeitura de Belo Horizonte iniciou hoje (09/09) a dose de reforço da vacina contra a Covid-19.

A faixa etária contemplada neste primeiro momento é de 88 a 86 anos.

Se você está dentro dessa faixa etária ou conhece alguém que esteja, saiba que a Clínica-Escola CASA das Faculdades Promove e Kennedy é ponto de vacinação contra Covid-19.

Endereço:  
**Rua Sarzedo, 31, Prado**  
Atendimento de  
segunda a sexta,  
das 8h às 17h.



FACULDADES  
**PROMOVE**

FACULDADES  
**KENNEDY**





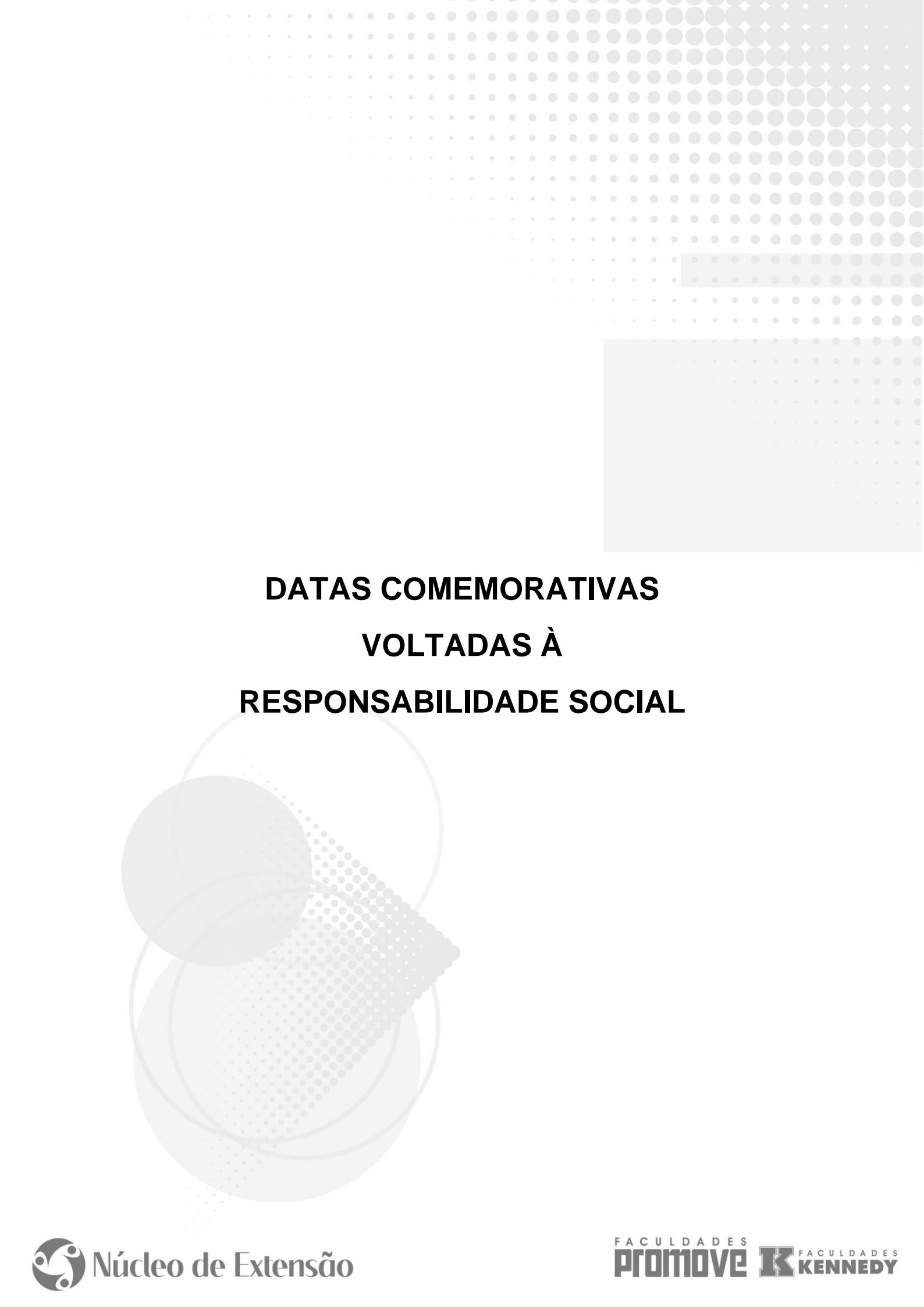

**DATAS COMEMORATIVAS  
VOLTADAS À  
RESPONSABILIDADE SOCIAL**







04 de fevereiro



— Dia Mundial Contra o —

**CÂNCER**

O Diagnóstico precoce é o seu melhor aliado.  
Cuide-se!

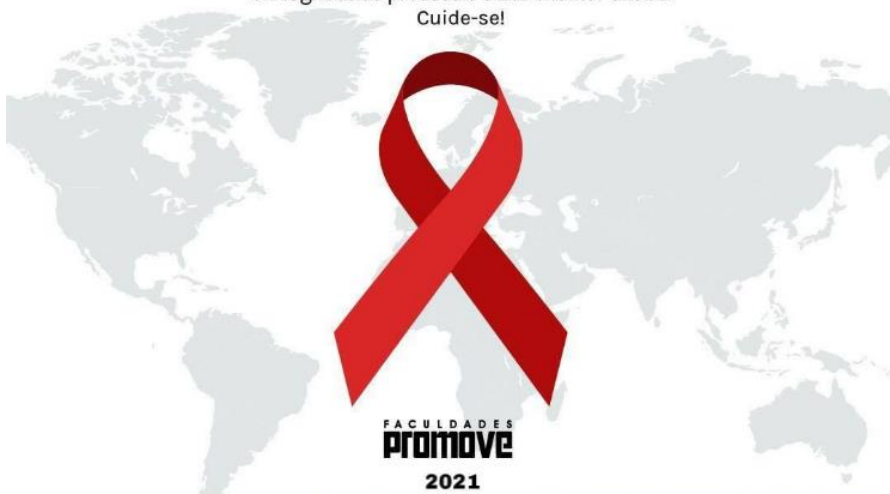

**Dia Internacional de Luta  
Contra o Câncer na Infância**

15 de fevereiro





8 DE MARÇO  
DIA INTERNACIONAL DA MULHER

SÓ ELA SABE QUAL É O MELHOR JEITO DE IR À LUTA!

FACULDADES  
**PROMOVE**

FACULDADES  
**KENNEDY**

2021





2021

# 15 DE MARÇO DIA DA ESCOLA



FACULDADES  
**PROMOVE**  
FACULDADES  
**KENNEDY**

6 de Agosto

## Dia Nacional dos Profissionais da Educação



FACULDADES  
**PROMOVE** FACULDADES  
**KENNEDY** Núcleo de Extensão

2021

11 de Agosto

## Dia do Estudante



Núcleo de Extensão FACULDADES  
**KENNEDY** FACULDADES  
**PROMOVE**



2021

8 de Setembro

### Dia Internacional da Alfabetização

FACULDADES PROMOVE KENNEDY Núcleo de Extensão

2021

15 de Outubro

Neste 15 de outubro, manifestamos todo o nosso apreço, carinho, admiração e gratidão aos profissionais que abraçam com amor a educação. **Parabéns, professores!**

FACULDADES PROMOVE KENNEDY Núcleo de Extensão

2021

14 de Novembro

### Dia Nacional da Alfabetização

Núcleo de Extensão FACULDADES KENNEDY FACULDADES PROMOVE

2021

04 de Dezembro

### Dia do Orientador Educacional

Núcleo de Extensão FACULDADES KENNEDY FACULDADES PROMOVE







# Dia do Consumidor

## Locavorismo

● ● ● ● ●  
Valorize  
o consumo  
local



15  
03  
21

Trata-se de um costume que tem virado tendência pelo mundo afora e consiste em consumir apenas alimentos produzidos próximo ao lugar onde você está.

FACULDADES PROMOVE  FACULDADES KENNEDY



31 de março  
**Dia Nacional da  
Saúde e da Nutrição**

Tudo começa com uma boa alimentação

FACULDADES PROMOVE  FACULDADES KENNEDY

18 de Junho

**Dia da Gastronomia Sustentável**



FACULDADES PROMOVE  FACULDADES KENNEDY Núcleo de Extensão





# ABRIL LARANJA

MÊS DA  
PREVENÇÃO  
CONTRA A  
CRUELDADE  
ANIMAL

FACULDADES  
PROMOVE

FACULDADES  
KENNEDY







2021

24 de  
Abril

**Dia Nacional da  
Língua Brasileira  
de Sinais**



 Núcleo de Extensão

 FACULDADES  
KENNEDY

FACULDADES  
PROMOVE

2021

23 de  
Setembro

**Dia Internacional  
das Línguas  
de Sinais**



 Núcleo de Extensão

 FACULDADES  
KENNEDY

FACULDADES  
PROMOVE



**6 de abril**

## **Dia Nacional de Mobilização pela Promoção da Saúde e Qualidade de Vida**

FACULDADES  
**PROMOVE**

FACULDADES  
**KENNEDY**



  
Núcleo de Extensão

## **Dia Mundial da Conscientização do Autismo**

**2 de abril**

FACULDADES  
**PROMOVE**

FACULDADES  
**KENNEDY**

 Núcleo de Extensão



2021

28 de Abril

**Dia Mundial da  
Segurança e da  
Saúde no Trabalho**



Núcleo de Extensão

FACULDADES **KENNEDY**

FACULDADES **PROMOVE**

2021

12 de Maio

**Dia Internacional  
da Enfermagem  
e do Enfermeiro**



Núcleo de Extensão

FACULDADES **KENNEDY**

FACULDADES **PROMOVE**

18 de Maio

2021

**Dia Nacional da  
Luta Antimanicomial**



Nise da Silveira

FACULDADES **PROMOVE** FACULDADES **KENNEDY** Núcleo de Extensão

2021

20 de Maio

**Dia Nacional do  
Técnico e Auxiliar  
de Enfermagem**



Núcleo de Extensão

FACULDADES **KENNEDY**

FACULDADES **PROMOVE**



2021

05 de Agosto

**Dia Nacional Da Saúde**

Núcleo de Extensão FACULDADES KENNEDY FACULDADES PROMOVE

2021

1 de Outubro

**Dia Nacional do Idoso e Dia Internacional da Terceira Idade**

FACULDADES PROMOVE FACULDADES KENNEDY Núcleo de Extensão

2021

10 de Outubro

**Dia Mundial da Saúde Mental**

FACULDADES PROMOVE FACULDADES KENNEDY Núcleo de Extensão

2021

11 de Outubro

**Dia Nacional de Prevenção da Obesidade**

Núcleo de Extensão FACULDADES KENNEDY FACULDADES PROMOVE



2021

19 DE ABRIL  
**DIA DO  
INDÍGENA**

FACULDADES KENNEDY FACULDADES PROMOVE Núcleo de Extensão

2021

**03 de Maio**

**Dia Internacional da Liberdade de Imprensa**

Núcleo de Extensão FACULDADES KENNEDY FACULDADES PROMOVE



2021

13 de  
Maio

## Dia da Abolição da Escravatura



Núcleo de Extensão



FACULDADES  
KENNEDY



FACULDADES  
PROMOVE

3 de  
Julho

## Dia Nacional de Combate à Discriminação Racial

2021



FACULDADES  
PROMOVE



FACULDADES  
KENNEDY

Núcleo de Extensão



Núcleo de Extensão

FACULDADES  
PROMOVE

FACULDADES  
KENNEDY





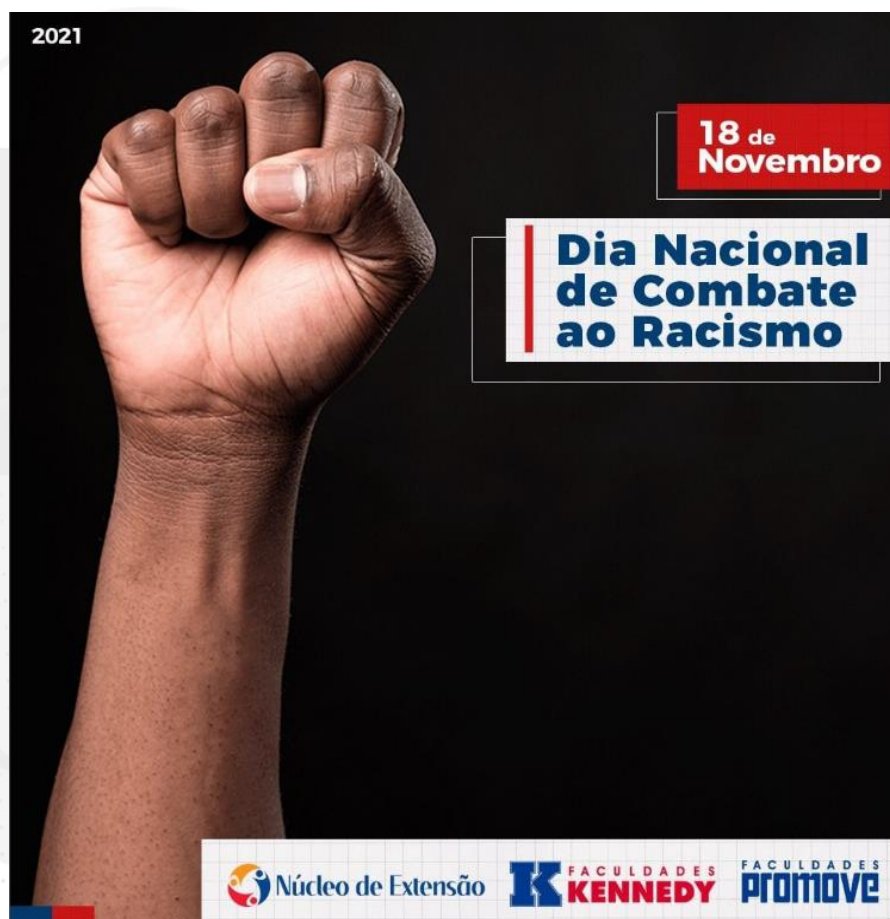



2021

20 de  
Novembro

## Dia Nacional da Consciência Negra

 Núcleo de Extensão  FACULDADES  
**KENNEDY**  FACULDADES  
**PROMOVE**

10 de  
Dezembro

## Dia da Declaração Universal dos Direitos Humanos

 Núcleo de Extensão  FACULDADES  
**KENNEDY**  FACULDADES  
**PROMOVE**

2021

17 de Maio

### Dia Internacional contra a Homofobia

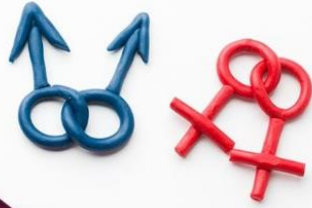

2021

28 de Junho

### Dia Internacional do Orgulho LGBTQIA+



12 de Agosto

2021

### Dia Nacional dos Direitos Humanos





# NÃO É DOENÇA!

Com o aumento da demanda dos bancos de sangue que ficaram em estado crítico no contexto da pandemia do novo coronavírus, o STF (Supremo Tribunal Federal) votou por derrubar as limitações de 1993 que proibiam doação de sangue por homens gays.

Contrariando a decisão, a ANVISA (Agência de Vigilância Sanitária) manteve a orientação que barra a doação de homossexuais masculinos, sexualmente ativos, alegando "alto risco". A medida é considerada inconstitucional, preconceituosa e ainda causa polêmica. Discriminação é crime. Informe-se!



FACULDADES  
**PROMOVE**

FACULDADES  
**KENNEDY**



Núcleo de Extensão

## IGUALDADE INDEPENDENTE DA DIFERENCIAÇÃO DE NATUREZA

Orientação sexual: desejo afetivo/erótico que uma pessoa tem em relação às outras. A pessoa heterossexual sente atração por alguém de outro sexo/gênero. A pessoa homossexual sente atração por alguém do mesmo sexo/gênero. Há também as pessoas bissexuais que sentem-se atraídas por ambos os sexos: masculino e feminino.

Mas há muitos outros, como os assexuais que não sentem atração sexual por outras pessoas.



FACULDADES  
**PROMOVE**

FACULDADES  
**KENNEDY**



Núcleo de Extensão

# A PRIMEIRA CENA

Na peça do teleteatro "A Calúnia" de 1963 da extinta TV Tupi, duas personagens eram vítimas de preconceito disseminado por boatos e julgamentos sobre a sexualidade de ambas que, mais tarde, protagonizaram o primeiro beijo lésbico da TV brasileira, encenado pelas atrizes Vida Alves e Geórgia Gomide. Um ato que só aconteceu 11 anos após a primeira cena de um beijo hétero nas telinhas do Brasil.

Revolucionário para a época!



# ÍCONE = PESSOA OU COISA EMBLEMÁTICA

Pablo Vittar é um cantor nascido em São Luís do Maranhão e vive a Drag Queen mais conhecida do Brasil. Pablo também foi a primeira "Queen" do mundo a ser indicada ao Grammy Latino de 2018 com apenas 24 anos de idade, dando visibilidade à identidade e causa LGBTQIA+.

Vittar é representatividade!





# DIREITO À VIDA E À DIGNIDADE

O direito à vida é constitucional e destinado a todas as pessoas, mas segundo dados da Associação Nacional de Travestis e Transexuais (Antra), o Brasil matou ao menos 124 travestis e pessoas transgênero, somente no ano de 2019. O número real é muito maior, já que o relatório engloba apenas dados oficiais, levando em conta que a maioria dos casos não chegam a ser investigados e nem ao menos denunciados. Mesmo assim, o Brasil lidera o ranking como o país que mais mata pessoas TRANS e LGBTs no mundo.



# EM 70 PAÍSES, AINDA É CRIME SER LGBTQIA+

Cárcere e até pena de morte ainda são designados à homossexuais, pessoas transgênero e demais pessoas LGBTQIA+s em 70 países do mundo. Os dados de 2019 são da Associação Internacional de Gays, Lésbicas, Bissexuais, Trans e Intersexuais (ILGA).









2021

**25 de  
Maio**

**Dia Internacional  
das Crianças  
Desaparecidas**

FACULDADES **PROMOVE** FACULDADES **KENNEDY** Núcleo de Extensão

2021

**12 de  
Junho**

**Dia Mundial do  
Combate ao Trabalho  
Infantil**

FACULDADES **PROMOVE** FACULDADES **KENNEDY** Núcleo de Extensão













# Doe Sangue Salve Vidas

2021

14 de  
Junho

**Dia Mundial do  
Doador de  
Sangue**



 Núcleo de Extensão

 FACULDADES  
**KENNEDY**

FACULDADES  
**PROMOVE**





2021

25 de  
Novembro

**Dia Nacional do  
Doador de Sangue**

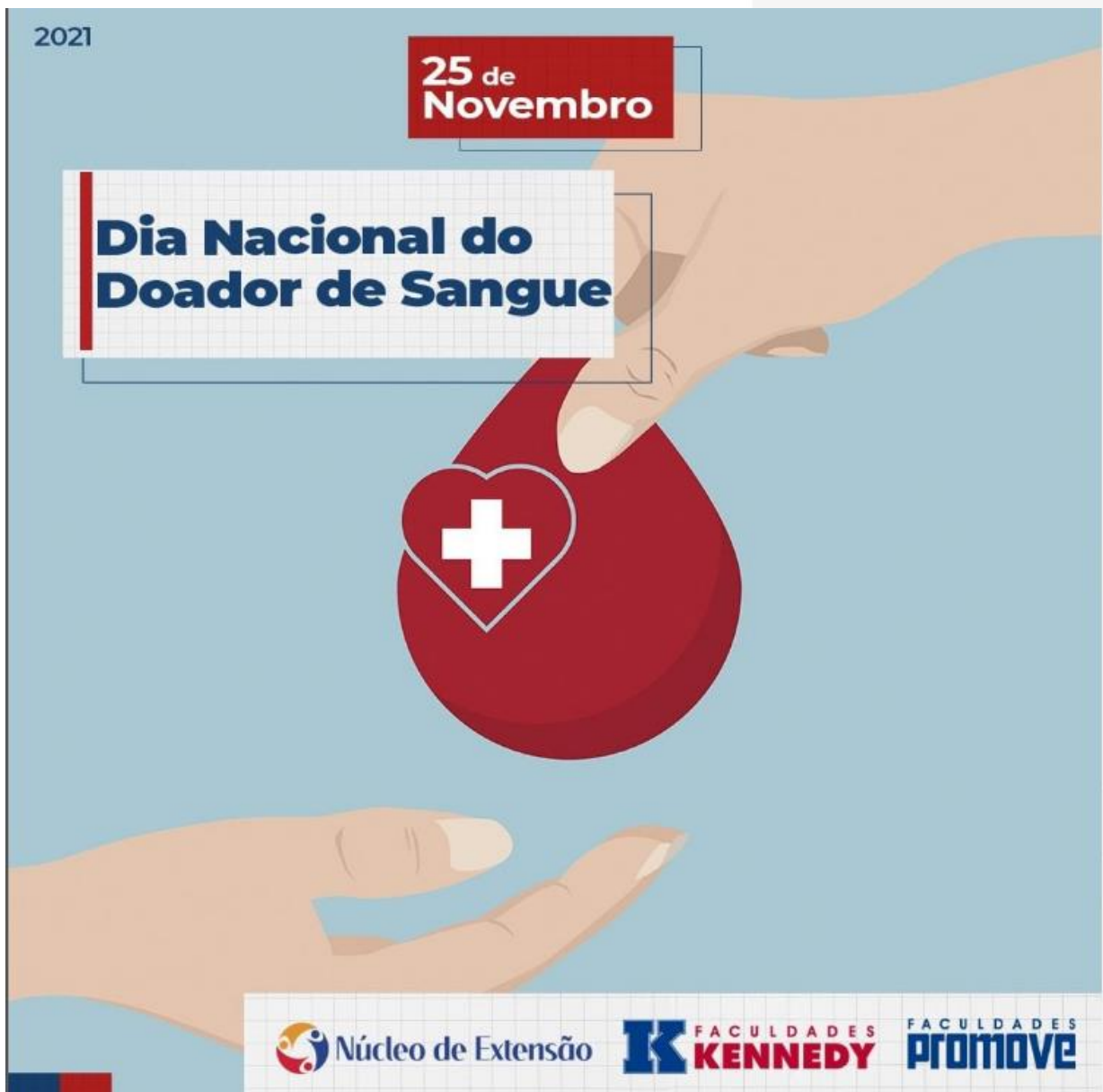

 Núcleo de Extensão

 FACULDADES  
**KENNEDY**

FACULDADES  
**PROMOVE**

# Agosto *Lilás*

Mês de conscientização  
pelo fim da violência  
contra a mulher.

**#nãoosecale #denuncie**

FACULDADES **PROMOVE** FACULDADES **KENNEDY**

26 de Agosto 2021

**Dia Internacional da Igualdade Feminina**

FACULDADES **PROMOVE** FACULDADES **KENNEDY** Núcleo de Extensão

25 de Novembro

**Dia Internacional de Luta Contra a Violência à Mulher**

Núcleo de Extensão FACULDADES **KENNEDY** FACULDADES **PROMOVE**





2021

01 de  
Dezembro

**Dia Internacional  
da Luta Contra a  
AIDS**

 Núcleo de Extensão

 FACULDADES  
**KENNEDY**

FACULDADES  
**PROMOVE**





Núcleo de Extensão

FACULDADES  
**PROMOVE** **IK** FACULDADES  
**KENNEDY**